DU 20.10 AU 05.11

Agenda

DES VACANCES DE LA TOUSSAINT

ARDÈCHE HERMITAGE TOURISME

Tournon sur Rhône - Tain l'Hermitage
Saint Félicien - Saint Donat sur l'Herbasse

Les animations de la Toussaint en Ardèche Hermitage

À LA UNE

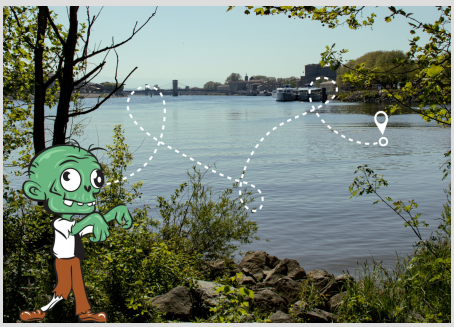

Chasse au trésor "SOS zombies" - Presqu'ile de Saint Jean de Muzols

Presqu'ile de Saint Jean, Saint-Jean-de-Muzols

SAMEDI 21 OCT. au DIMANCHE 05 NOV.

Disponible librement sur l'application baludik pendant les vacances de la Toussaint.
Mais que se passe –t-il sur la presqu'ile ? Des zombies font leur apparition ... mais sont-ils les seuls à se manifester ? A vous de venir le découvrir : un parcours vélo et un parcours à pied adapté aux plus jeunes sont proposés ! Durée 30 minutes.

Accès libre.

04 75 08 10 23
info@ah-tourisme.com - ardeche-hermitage.com

À LA UNE

Halloween à Fort Donart !

Palais delphinal, Saint-Donat-sur-l'Herbasse

JEUDI 02 NOV. au VENDREDI 03 NOV.

- 2 novembre : 14h00 et 16h30
- 3 novembre : 10h00, 14h00 et 16h30
Le palais delphinal se transforme : bienvenue à la confiserie folle de Fort Donard ! Dans une ambiance halloweenesque, relevez les défis des confiseurs fous afin de relancer la production de bonbon et pouvoir les savourer à la sortie ! Résa obligatoire.

Adulte : 6 €, Enfant (3-14 ans) : 4 €. Gratuit pour les moins de 3 ans. Forfait famille pour 2 adultes et 2 enfants : 18€.

04 75 08 10 23
info@ah-tourisme.com - ardeche-hermitage.com

JEUDI 19 OCT. au DIMANCHE 22 OCT.

Chasse au trésor le trésor égaré de Louis Gambert de Loche Cave de Tain

Cave de Tain l'Hermitage, Tain-l'Hermitage

Louis Gambert de Loche, le fondateur de la Cave de Tain, a caché un trésor sur la colline de l'Hermitage. Sauras tu relever les défis et les énigmes qui t'attendent pour aider Louis à retrouver la mémoire ?

Accès libre.
contact@cavedetain.com - www.cavedetain.com

Tous les jours
sauf les mardis

Du 21 octobre au 05 novembre

Les fantômes de charmes - Château de Charmes

Château de Charmes, Charmes-sur-l'Herbasse

De 15h à 18h
Le temps s'est figé au château : tous ses habitants ont disparu, il ne reste que le cœur battant d'une étrange créature qui est restée enfermée et sur lequel veille une vieille domestique...

Tarif réduit : 8 €, Adulte : 12 €, Enfant (6-13 ans) : 6 €. Gratuit pour les moins de 6 ans. Conseillé à partir de 6 ans.

06 68 30 83 61
contact@chateaudecharmes.fr - www.chateaudecharmes.fr

SAMEDI 21 OCT.

Randoweeen - Cheminas

Salle communale, Cheminas

à 17h30
Randonnée sur le thème d'Halloween à Cheminas ! Départ de la salle communale à 17h30.

Gratuit.
mairie.cheminas@wanadoo.fr - www.cheminas.fr

SAMEDI 21 OCT. au DIMANCHE 05 NOV.

Stages sportifs et éducatifs du FCPA football Club du plateau ardéchois

Étables

De 9h à 17h
Stages éducatifs et sportifs pendant les 2 semaines de vacances ouvert aux jeunes filles et garçons de 6 à 13 ans chaque jour. Sports collectifs et individuels et intervenants sur le vivre ensemble.

Payant
stagesmultisport@outlook.com

SAMEDI 21 OCT. au DIMANCHE 05 NOV.

Mille et Une Cornes aux couleurs d'Halloween !

Mille et Une Cornes, Charmes-sur-l'Herbasse

De 10h à 18h
Redécouvrez le parc 1001 Cornes pendant les vacances ! Ateliers de fabrication de balais sur mesure en matériaux naturels, fabrication du bracelet de Jack-ô-lanterne avec de la laine du mouton magique qui protégera chacun des mauvais sorts...

Adulte : 9,50 €, Enfant : 7,50 €. La participation aux ateliers est inclus dans le prix d'entrée.

06 18 58 43 08
milleetunecornes.wordpress.com/nos-activites/

SAMEDI 21 OCT. au DIMANCHE 05 NOV.

Atelier initiation à la dégustation - Cité du chocolat Valrhona

La Cité du Chocolat Valrhona, Tain-l'Hermitage

à 11h
Dates disponibles sur le site de la Cité du chocolat
La dégustation du chocolat … tout un art ! Pendant 30 minutes vous découvrirez ,avec un animateur, 3 chocolats emblématiques de la marque Valrhona, aux profils très différents.

Tarif unique : 2,50 € (Hors entrée cité du chocolat).
citeduchocolat@valrhona.fr - www.citeduchocolat.com

SAMEDI 21 OCT. au DIMANCHE 05 NOV.

Atelier découverte du Praliné - Cité du chocolat Valrhona

La Cité du Chocolat Valrhona, Tain-l'Hermitage

Tous les jours à 16h.
Pendant les vacances d'automne, la Cité du Chocolat vous propose un atelier gourmand avec de nombreuses dégustations pour comprendre et découvrir les étapes de création du praliné et ses recettes associées !

Tarif unique : 2,50 € (Hors entrée Cité du Chocolat).

04 75 09 27 27
citeduchocolat@valrhona.fr - www.citeduchocolat.com

SAMEDI 21 OCT. au DIMANCHE 05 NOV.

Tatouage sur chocolats... et petits bras !

La Cité du Chocolat Valrhona, Tain-l'Hermitage

Plusieurs fois par jours.
À Halloween, c'est bien connu les gentilles créatures sortent de leurs cachettes : les petits monstres ont envahi la Cité ! Les enfants pourront s'amuser à les chercher tout au long du parcours de visite. À la clef, un cadeau chocolaté à dévorer.

Animation incluse dans le prix de l'entrée.
citeduchocolat@valrhona.fr - www.citeduchocolat.com

DIMANCHE 22 OCT. au MARDI 07 NOV.

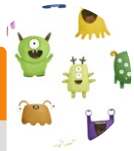

Jeu "Cherche et Trouve les Petits Monstres" - Cité du Chocolat Valrhona

La Cité du Chocolat Valrhona, Tain-l'Hermitage

Sur les horaires d'ouvertures de la Cité du Chocolat
À Halloween, les gentilles créatures sortent de leurs cachettes : les petits monstres ont envahi la Cité du Chocolat Valrhona. Les enfants pourront s'amuser à les chercher tout au long du parcours. À la clef, un cadeau chocolaté à dévorer.

Gratuit. Animation incluse dans le prix d'entrée de la Cité du Chocolat. Adultes : 11.50€ Enfants : 9.50€.

04 75 09 27 27
citeduchocolat@valrhona.fr - www.citeduchocolat.com

DIMANCHE 22 OCT. au MARDI 07 NOV.

Atelier Minute terrifiants moulages - Cité du chocolat Valrhona

La Cité du Chocolat Valrhona, Tain-l'Hermitage

Informations horaires et réservation sur le site citeduchocolat.com
Pour cet atelier, les chocolatiers en herbe seront initiés au moulage de chocolats en forme de personnages d'Halloween qu'ils pourront bien sûr dévorer sur place ou de retour à la maison.

Adulte : 12 € (hors tarif visite). Atelier de 30 min.
citeduchocolat@valrhona.fr - www.citeduchocolat.com

DIMANCHE 22 OCT. au MARDI 07 NOV.

Atelier Instant Cupcakes terriblement chocolat - Cité du chocolat Valrhona

La Cité du Chocolat Valrhona, Tain-l'Hermitage

Informations horaires et réservation sur le site citeduchocolat.com
Tout comme Halloween, les cupcakes sont nés aux Etats-Unis. La culture US sera mise à l'honneur durant cet atelier où les petits visiteurs confectionneront leurs propres cupcakes, au chocolat évidemment et terriblement gourmands !

Adulte : 25 € (hors tarif visite). Atelier de 1h.
citeduchocolat@valrhona.fr - www.citeduchocolat.com

DIMANCHE 22 OCT. au MARDI 07 NOV.

Atelier Délice d'Automne - Cité du chocolat Valrhona

La Cité du Chocolat Valrhona, Tain-l'Hermitage

Informations horaires et réservation sur le site citeduchocolat.com
La saison automnale signe le retour du fameux Carrot Cake. Les chefs pâtissiers, formateurs de l'Ecole Gourmet, proposeront une recette revisitée de ce gâteau avec une ganache agrumes pour une touche de modernité !

Adulte : 25 € (hors tarif visite). Atelier de 1h.
citeduchocolat@valrhona.fr - www.citeduchocolat.com

Tous les lundis, mardis, jeudis, vendredis

Du 23 octobre au 05 novembre

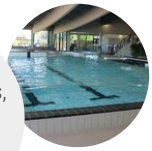

Structure gonflable - Linae

Espace aquatique Linaë, Tain-l'Hermitage

De 14h à 16h
Dans le grand bassin, une structure gonflable est mise en place, espace réservé aux enfants.

Payant

04 75 06 91 90
espace.linae@gmail.com - www.espaceaquatiquelinae.fr

LUNDI 23 OCT. au DIMANCHE 05 NOV.

Ouverture du petit bassin et toboggan - Linae

Espace aquatique Linaë, Tain-l'Hermitage

Les petits bassins et le toboggan de Linae vous attendent durant ces vacances , venez en profiter.

Payant

04 75 06 91 90
espace.linae@gmail.com - www.espaceaquatiquelinae.fr

MARDI 24 OCT. au JEUDI 26 OCT.

Le train fantôme - Train de l'Ardèche

SNC Chemin de Fer du Vivarais, Saint-Jean-de-Muzols

à 13h30
Animations en gare dès 13h30, départ du train à 15h.
Embarquez pour un Doux frisson ! Découvrez l'histoire épouvantable de l'ancien chef de gare Georges O'Lanterne ! Qui sait peut être viendra-t-il vous faire signe.... Venez déguisés et faites vous maquiller en gare ! Animations dès 13h30 .

Adulte : 22 €, Enfant : 12 € (10-13 ans. Gratuit pour les moins de 10 ans.).
contact@trainardeche.fr - billetterie.trainardeche.fr/bin/index.php

JEUDI 26 OCT.

Atelier " La p'tite fabrique" - Bibliothèque de Tournon

Bibliothèque, Tournon-sur-Rhône

De 10h à 12h
Atelier de création d'objets et décoration fabriqués à partir de papiers récupérés.

Gratuit. Inscription obligatoire.(places limitées).

04 75 08 48 28
bibliotheque@tournon-sur-rhone.fr - www.bibliotheque-tournon.com

JEUDI 26 OCT.

Fabriquez votre propre bijou en argent - Atelier Poiema

Atelier POIEMA, Tournon-sur-Rhône

De 14h à 18h
Guidé par votre artisane d'art bijoutier, apprenez à travailler la matière et donner vie à de véritables bijoux en argent 925 .

Plein tarif : 90 €.
contact@atelierpoiema.fr - www.atelierpoiema.fr

JEUDI 26 OCT. au VENDREDI 27 OCT.

Enigmes et sortilèges

Château-musée, Tournon-sur-Rhône

10h30, 14h30 et 16h00
Il se passe des choses étranges au château-musée...venez enquêter sur de mystérieuses disparitions. Une visite ludique et ensorcelante vous attend ! Les déguisements sont vivement conseillés.

Tarif unique : à partir de 4 €.

04 75 07 00 17
patrimoine@tournon-sur-rhone.fr - www.chateaumusee-tournon.com/

SAMEDI
28
OCT.

Rencontre-Atelier- Librairie Au détour des Mots

Librairie Au détour des mots, Tournon-sur-Rhône

De 10h à 16h
Dédicace et atelier autour de l'album "La danse de Bernie", aux éditions Hélium

Gratuit.

04 75 09 64 05
librairie.audetourdesmots@gmail.com

SAMEDI 28 OCT. au MARDI 31 OCT.

Petit train fantôme dans les vignes de l'Hermitage

Le petit train des vignes, Tain-l'Hermitage

à 16h pour les plus sensibles
à 18h pour les plus téméraires
Prenez place dans le Petit Train Fantôme : L'histoire humide du sorcier Guillau-d'Eau, mi-homme mi-crapaud, une petite animation dans les ruelles... dans les vignes.. la cabane de sorcières... des bonbons et une horrible surprise. Durée environ 1h40.

Tarif unique : 12 € (A partir de 3 ans 1 entrée piscine inclus).
contact@petit-train-des-vignes.com - www.petit-train-des-vignes.com/reservation-en-ligne/

LUNDI 30 OCT. au VENDREDI 03 NOV.

Stage Art du cirque - Colombier le Vieux

Salle culturelle, Colombier-le-Vieux

De 9h à 17h
La Compagnie Pris de pied organise un stage Arts du Cirque aux vacances de la Toussaint ! Stage enfants/ado "Circus Halloween" (conception spectacle, décor et costumes) avec crique, magie, chorégraphie d'enfer...

Tarif unique : 160 € (la semaine. 140e pour les fratries et familles à revenus très modestes.).

06 63 02 97 33
prisedepied@prisedepied.fr - www.prisedepied.fr/

MARDI 31 OCT. au JEUDI 02 NOV.

Le train fantôme - Train de l'Ardèche

SNC Chemin de Fer du Vivarais, Saint-Jean-de-Muzols

à 13h30
Animations en gare dès 13h30, départ du train à 15h.
Embarquez pour un Doux frisson ! Découvrez l'histoire épouvantable de l'ancien chef de gare Georges O'Lanterne ! Qui sait peut être viendra-t-il vous faire signe.... Venez déguisés et faites vous maquiller en gare ! Animations dès 13h30 .

Adulte : 22 €, Enfant : 12 € (10-13 ans. Gratuit pour les moins de 10 ans.).
contact@trainardeche.fr - billetterie.trainardeche.fr/bin/index.php

JEUDI
02
NOV.

Fabriquez votre propre bijou en argent - Atelier Poiema

Atelier POIEMA, Tournon-sur-Rhône

De 14h à 18h
Guidé par votre artisane d'art bijoutier, apprenez à travailler la matière et donner vie à de véritables bijoux en argent 925 .

Plein tarif : 90 €.
contact@atelierpoiema.fr - www.atelierpoiema.fr

VENDREDI
03
NOV.

Spectacle arts du cirque - Colombier le Vieux

Salle culturelle, Colombier-le-Vieux

à 19h
Après une semaine de stage avec la Compagnie Prise de pied, les enfants/ados vous présentent leur spectacle "Circus Halloween" !

Gratuit.

06 63 02 97 33
prisedepied@prisedepied.fr - www.prisedepied.fr/

SAMEDI
04
NOV.

Pages et gourmandises ! A la cave de Clairmont.

Clairmont, Beaumont-Monteux

Deux créneaux : 16h-17h et 17h-18h
La cave de Clairmont vous accueille pour une animation en partenariat avec la librairie "Au détour des mots" ! Côté enfant, un atelier lecture, pôle maquillage et un goûter. Côté adulte : des jeux de dégustation, avec un cadeau à la clé !

Tarifs non communiqués.

04 75 84 61 91
www.clairmont.fr

ah! ARDÈCHE HERMITAGE TOURISME

Accueil Tain l'Hermitage
(Siège social)
Place du 8 Mai 1945
BP 70 019
26 601 Tain l'Hermitage Cedex

Accueil Tournon sur Rhône
Hôtel de la Tourette
2 Place Saint Julien
07300 Tournon sur Rhône

Accueil St- Félicien
Place de l'Hôtel de Ville
07 410 Saint Félicien
(+33 (0)4 75 06 06 12)

Accueil St Donat sur l'Herbasse
32 Av, Georges Bert
26 260 St Donat sur l'Herbasse
(+33 (0)4 75 45 15 32)

+ 33 (0)4 75 08 10 23 - Fax : +33 (0)4 75 08 41 28
info@ah-tourisme.com - www.ardeche-hermitage.com

Rejoignez- nous sur les réseaux sociaux !

@ardèchehermitage

N'hésitez pas de vous rendre sur la page Facebook **L'Agenda d'Ardèche Hermitage** pour les informations de dernières minutes.

ACCUEIL VÉLO

OFFICE DE TOURISME CLASSÉ